merveilles

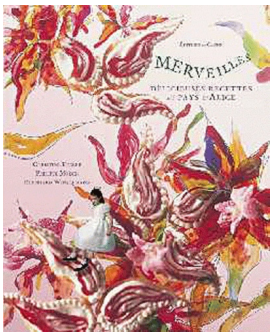

Livre

Auteur(s) : Ferber, Christine (Auteur) ;Model, Philippe (Illustrateur) ;Winkelmann, Bernhard (Illustrateur)
Titre(s) : Merveilles : délicieuses recettes au pays d'Alice / Christine Ferber, Philippe Model, Bernhard Winkelmann.
Editeur(s) : Paris : Ed. du Chêne, 2004 (impr. en Italie).
Collection(s) : (Facile à Lire (BDS)).
Sujet(s) : Cuisine
Indice(s) : 641.5
Collation : 167 p.. ill. en noir et en coul., jaquette ill. en coul.. 30 cm;

Exemplaires

Code barre	Section	Cote	Localisation	Titre	Bib. actuelle	Situation	Date prêt	Support	Date retour
6822430105	Adulte	641.5 FER	CORBIE	Merveilles	Amiens	Sorti	07/12/2020	Livre	07/12/2021
6833190105	Adulte	641.5 FER	LAMOTTE WARFUSEE	Merveilles	Amiens	Sorti	28/12/2023	Livre	29/01/2024
6945990105	Adulte	641.5 FER	NESLE	Merveilles	Amiens	Sorti	01/10/2020	Livre	04/10/2020
6946010105	Adulte	641.5 FER	Magasins	Merveilles	Amiens	Disponible		Livre	
6946020105	Adulte	641.5 FER	GAMACHES	Merveilles	St Riquier	Sorti	19/09/2023	Livre	19/09/2023
* 6822420105	Animation_Expo	641.5 FER	Etage	Merveilles	Amiens	Disponible		Livre	