LE LANGAGE

UNE LANGUE ET DES MOTS

2025

MARS-JUIN

EXPOSITIONS - ATELIERS - SPECTACLES - JEUX - RENCONTRES

BIBLIOTHÈQUES
AMIENS MÉTROPOLE

Amiens
bibliotheques.amiens.fr

AMIENS MÉTROPOLE

MOTS
LETTRE
LIRE
DÉCODE
CONTES
EXPRESSIONS
PARLE
PHRASES
IDIOME
DISCOURS
FORMES
ÉCRITURE
SYNTAXIQUE
GRAMMAIRE
NARRATION
CONCEPT
FACILITÉ
MOTS
PAROLE
ÉCRIVAIN
RICHE
HISTOIRE
POÉSIE
LIVRES
MESSAGES
PAROLE
RÉCITS
TEXTE
DIALOGUE
ABÉCÉDAIRE
LEXIQUE
SÉMANTIQUE
POINT
SENS
MESSAGES
LEXIQUE
SYMBOLES
VOCABULAIRE
FACILITÉ
COMPOSITION
ACCENT
TEXTES
JEUX
NARRER
CARACTÈRE
LIBELLÉ
CITATIONS
SENS
SOMMAIRE
RACONTER
SÉQUENCE
GENRES
TRADUIRE
LIRE
ARTISTE
ŒUVRE
ORATOIRE
RÉDACTEUR

ÉDITO

Outil fondamental de la communication, le langage façonne notre pensée, nos émotions et nos perceptions du monde. Les mots sont partout, capables de relier comme de diviser, un même mot pouvant revêtir plusieurs sens, des nuances qui rendent la communication infiniment plus riche, mais aussi plus complexe.

Dans un monde hyperconnecté où les échanges sont de plus en plus instantanés, la tentation est grande de simplifier voire rétrécir le langage, au risque de perdre une partie de son essence. La précision du langage devient alors primordiale pour éviter les malentendus et préserver la qualité de l'échange.

Parce que les mots et les bibliothèques entretiennent une relation intime et essentielle, les Bibliothèques d'Amiens Métropole vous proposent un programme varié autour de cette thématique pour célébrer et explorer la richesse du langage.

À travers des spectacles, des ateliers, des lectures et des rencontres, les Bibliothèques d'Amiens Métropole vous invitent à redécouvrir le langage sous toutes ses formes : des performances théâtrales où les mots prennent vie, des ateliers créatifs pour jouer avec la langue, des lectures qui font voyager et rêver, ainsi que des échanges qui nourrissent la réflexion.
Que vous soyez passionné de littérature, curieux d'explorer de nouveaux horizons ou simplement à la recherche d'une expérience enrichissante, ce programme est fait pour vous. Venez célébrer avec nous la magie du langage dans toute sa diversité !

BIBLIOTHEQUE
LOUIS ARAGON
50, rue de la République - Amiens
03 22 97 10 10

BAM!

EXPOSITION

08/03
Tout public
Accès libre
Hall d'exposition
I
26/04

Classer les mots, classer le savoir. Dictionnaires et encyclopédies anciennes

Classer et définir les mots, ordonner le savoir sont des préoccupations anciennes. La bibliothèque d'Amiens Métropole conserve de nombreux dictionnaires et encyclopédies. Certains de ces ouvrages majeurs restent très connus : le Littré, le Larousse ou l'Encyclopédie de Diderot et d'Alembert. Cette exposition permettra aussi de découvrir des œuvres plus anciennes et plus rares, aujourd'hui méconnues.

CONFÉRENCE

28/03
18h30
Adultes
Sur inscription
Auditorium

L'Encyclopédie de Diderot et d'Alembert

La publication de l'Encyclopédie de Diderot et d'Alembert est l'une des plus grandes aventures éditoriales de l'Ancien Régime. Rédiger les nombreux textes, échapper à la censure royale, faire graver les planches d'illustration, trouver un éditeur audacieux pour concrétiser le projet : Diderot et d'Alembert ont dû surmonter d'innombrables obstacles pour que leur grand œuvre sorte des presses. La bibliothèque d'Amiens vous invite à découvrir quelques-uns des exemplaires de l'Encyclopédie qu'elle conserve.

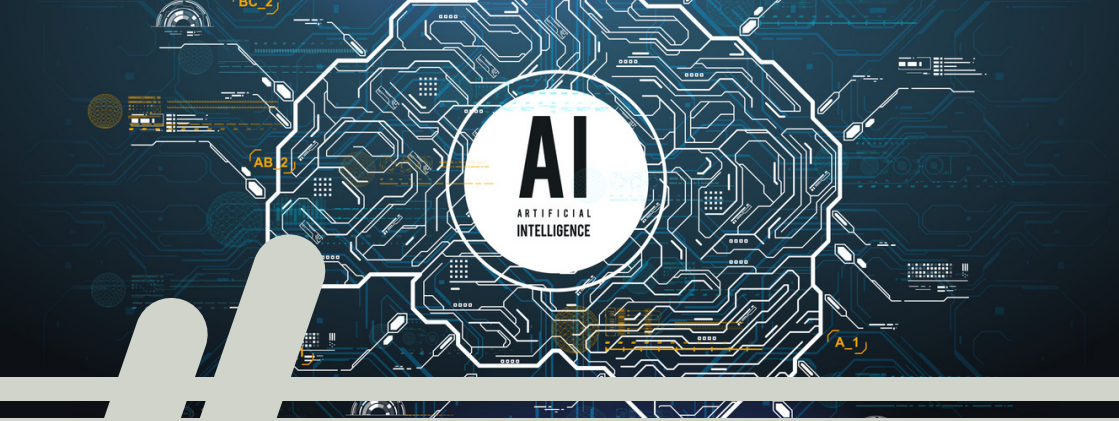

BAM!

RENCONTRE/DÉBAT

22/03

16h

A partir de 14 ans

Sur inscription

Auditorium

Donnerons-nous notre langue au ChatGPT ? Où en sommes-nous deux ans après l'arrivée de ChatGPT ?

par Gilles Moyse

Un peu plus de deux ans après l'arrivée de ChatGPT, les réactions à l'égard de l'outil sont encore mitigées : va-t-il remplacer les travailleurs du tertiaire ? Des professionnels du contenu plus précisément ? L'IA est-elle une menace ou une chance pour l'humanité ?

Cette conférence dévoilera les dessous de cette technologie, pour en comprendre le fonctionnement et saisir son importance réelle dans nos sociétés. Enfin, l'urgence de la création d'un environnement numérique européen sera développé, afin de reprendre le contrôle sur ces outils.

Gilles Moyse est entrepreneur, auteur et docteur en Intelligence Artificielle. Il est président de la société reciTAL, une start-up d'IA dédiée au traitement automatique du langage et des documents. Il a enseigné l'IA à Sciences Po et à l'ESCP Europe.

Rencontre suivie d'une séance de questions/réponses ainsi qu'une séance de dédicaces en présence de la librairie Martelle.

BIBLIOTHÈQUE
LOUIS ARAGON
50, rue de la République - Amiens
03 22 97 10 10

BAM!

SPECTACLE

26/04
15h
Entrée libre

Pop-Up d'Improvisations autour du langage

L'improvisation pétille à la bibliothèque Aragon. Et ça fait PoP par ici : une histoire improvisée au rayon littérature et PoP par là : une chanson improvisée au milieu des collections de CD... les comédiennes et comédiens du MIAM (Mouvement d'Improvisation Amiénois) déambulent : confiez-leur des mots, et ils revisiteront des ouvrages, films et œuvres musicales.

ATELIER

26/05
15h
A partir de 14 ans
Entrée libre

Carrefour des langues

Vous apprenez une langue ou vous en maîtrisez déjà une ? Venez partager et enrichir vos compétences linguistiques en rencontrant d'autres locuteurs passionnés comme vous ! Dans une ambiance conviviale, venez échanger en langue étrangère et découvrir de nouvelles cultures.

Raban Maur adorant la Croix (détail), abbaye de Fulda (Allemagne), 2e quart du IXe siècle, Paris, BNF.

BAM!

CONFÉRENCE

26/04

16h

A partir de 14 ans

Sur inscription

Auditorium

Histoire de la langue française et de ses secrets

par Jean Pruvost

Se doute-t-on que le grec, le latin, le français et l'allemand sont de la même famille ? Que le plus ancien français est illisible ? Que du gaulois nous est restée la ruche, mais que le miel vient du latin, que nous devons au germanique deux couleurs sur trois de notre drapeau, à la langue arabe la tasse de café, l'estragon et l'algèbre, de l'italien la biscotte ? Que l'on doit énormément aux Précieuses ridicules, que *tout à l'heure* signifiait tout de suite sous Louis XIV ? L'histoire de la langue française est riche de rebondissements, de secrets aussi. Pourquoi tant de mots sont passés du masculin au féminin et vice-versa ? Comment les mots se marient-ils ? Les mots meurent-ils ? Jouent-ils ? En quoi la langue française est-elle très différente des autres langues européennes ? Une plongée dans l'histoire de notre langue et de ses mots.

Jean Pruvost est lexicologue, historien de la langue française, vice-président de l'association Défense de la Langue française et a reçu le prix de l'Académie française pour *Les dictionnaires français, outils d'une langue et d'une culture* (2008).

MÉDIATHÈQUE
LÉOPOLD SÉDAR SENGHOR
20, rue d'Assas - Amiens
03 60 01 02 90

Uncertain Journey, 2016/2019, structure en métal et laine rouge – Installation : Shiharu, *The Soul Trembles*, Mori Art Museum, Tokyo, 2019. Photo par Sunhi Mang © ADAGP, Paris, 2025 et l'artiste

BAM!
LECTURE MUSICALE

le PRINTEMPS des POÈTES

22/03
16h
Ados et adultes
Sur inscription

Une poésie volcanique !

À l'occasion de la 27ème édition du Printemps des Poètes, les bibliothécaires vous proposent de faire résonner la poésie en musique. Une invitation à célébrer la puissance du vivant pour que la poésie se donne à voir telle qu'elle est aujourd'hui : volcanique !

MÉDIATHÈQUE
ILSE et PIERRE GARNIER
10 Place Général Leclerc - Camon
03 22 97 10 17

BAM!
CLUB

15/03
19/04
03/05
14/06

16h

A partir de 14 ans
Sur inscription

English club ados et adultes

Un club où l'on discute et on lit, le tout en anglais, of course !
Animé par Morgane Delsart

BIBLIOTHÈQUE
HÉLÈNE BERNHEIM
3, rue Georges Guynemer - Amiens
03 22 69 66 20

« Typobaladeuse » par la Cie Alis

BAM!

ATELIER

22/03
14h30
Tout public
Entrée libre

Valse de lettres avec la « typobaladeuse »

par la Cie Alis

Une chorégraphie de mots, de lettres et d'images en mouvement à découvrir dans les espaces de la bibliothèque. A vous ensuite de créer votre propre micro-spectacle de poésie à 2mi-mots, imprimé sur un ticket et repartez avec !

LECTURE MUSICALE

29/03
16h
Ados et adultes
Sur inscription

Une poésie volcanique !

À l'occasion de la 27ème édition du Printemps des Poètes, les bibliothécaires vous proposent de faire résonner la poésie en musique. Une invitation à célébrer la puissance du vivant pour que la poésie se donne à voir telle qu'elle est aujourd'hui : volcanique !

RENCONTRE

02/04
14/06
10h
Sur inscription

Journée de sensibilisation à l'autisme

Une journée pour découvrir différents moyens de communication simples à utiliser avec un enfant autiste (pictogrammes, signes, etc.) , avec Marieke Simioni, éducatrice spécialisée. En parallèle, des jeux et des ateliers sont proposés à la bibliothèque.

BAM!

EXPOSITIONS

10/04
A partir de 12 ans
|
24/04
Entrée libre

La cour des contes

Une exposition interactive pour démasquer le coupable. Il était une fois... Blanche Neige a été assassinée... Le joueur est mandaté par le Prince, en tant que nain, pour trouver qui a commis cet horrible crime. Il va déambuler dans la forêt de tous les contes et rencontrer les créatures de Charles Perrault et des Frères Grimm, revisités à la façon contemporaine : le chaperon rouge, l'ogre, Cendrillon, le Poucet. À vos tablettes !

26/04
|
04/06
Entrée libre

Culture urbaine

Une exposition qui compile hip hop, slam, les musiques de rue, etc. L'exposition offre une mise en scène de quelques témoignages de la culture urbaine.

ATELIER

10/05
Ados et adultes
10h
Durée : 2h
Représentation à 14h

Danse « TUTTING »

Venez découvrir une autre forme de langage : le « Tutting » avec le chorégraphe Oleg Kiricenko. Le tutting est une forme de danse hip-hop caractérisée par la création de formes géométriques à l'aide des mains et du corps. Cette technique repose sur des mouvements précis et des lignes.

AGENDA Tout public BAM!

08/03 au 26/04 EXPOSITION **Classer les mots, classer le savoir. Dictionnaires et encyclopédies anciennes** - Bib. L. Aragon
15/03 CLUB **English club ados et adultes** - Médiathèque Ilse et Pierre Garnier
22/03 RENCONTRE/DÉBAT **Donnerons-nous notre langue au ChatGPT ? Où en sommes-nous deux ans après l'arrivée de ChatGPT ?** - Bib. L. Aragon
22/03 ATELIER **Valse de lettres avec la « typobaladeuse »** - Bib. H. Bernheim
22/03 LECTURE MUSICALE **Une poésie volcanique !** - Bib. L. S. Senghor
28/03 CONFERENCE **L'Encyclopédie de Diderot et d'Alembert** - Bib. L. Aragon
29/03 LECTURE MUSICALE **Une poésie volcanique !** - Bib. H. Bernheim
10/04 au 24/04 EXPOSITION **La cour des contes** - Bib. Le Petit Prince
19/04 CLUB **English club ados et adultes** - Médiathèque Ilse et Pierre Garnier
26/04 SPECTACLE **Pop-Up d'Improvisations autour du langage** - Bib. L. Aragon
26/04 CONFÉRENCE **Histoire de la langue française et de ses secrets** - Bib. L. Aragon
26/04 au 04/06 EXPOSITION **Culture urbaine** - Bib. Le Petit Prince
03/05 CLUB **English club ados et adultes** - Médiathèque Ilse et Pierre Garnier
10/05 ATELIER **Danse « TUTTING »** - Bib. Le Petit Prince
26/05 ATELIER **Carrefour des langues** - Bib. L. Aragon
12/06 RENCONTRE **Autour de l'autisme** - Bib. H. Bernheim
14/06 CLUB **English club ados et adultes** - Médiathèque Ilse et Pierre Garnier

LE LANGAGE

UNE LANGUE ET DES MOTS

AGENDA Jeunesse BAM!

01/02 AU 26/04 EXPOSITION **Les mots oiseaux** - Bib. E. David
12/02 ATELIER **A la découverte de la richesse de la langue française** - Bib. E. David
12/02 LECTURE **Petites histoires bilingues** - Bib. L. S. Senghor
21/02 ATELIER **Jouons avec les mots !** - Bib. L. S. Senghor
01/03 LECTURE MUSICALE **Le corbeau et le renard** - Bib. E. David
12/03 LECTURE **Raconte- moi des histoires d'ici et d'ailleurs** - Bib. L. Aragon
15/03 CLUB **English club jeunesse** - Médiathèque Ilse et Pierre Garnier
19/03 LECTURE **Petites histoires bilingues** - Bib. L. S. Senghor
19/03 ATELIER **Création de haïkus** - Bib. Le Petit Prince
08/04 au 11/04 ATELIER **A la découverte des mots - Atelier Web Radio** - Bib E. David
09/04 ATELIER **A la découverte de la cryptologie** - Bib. de Cardonnette
09/04 ATELIER **A la découverte de la cryptologie** - Médiathèque Ilse et Pierre Garnier
11/04 ATELIER **A la découverte de la cryptologie** - Bib. J. Prévert
11/04 ATELIER **A la découverte de la cryptologie** - Bib. Le Petit Prince
16/04 ATELIER **A la découverte de la richesse de la langue française** - Bib. E. David
16/04 LECTURE **Petites histoires bilingues** - Bib. L. S. Senghor
16/04 ATELIER **A la découverte de la richesse de la langue française** - Bib. E. David
16/04 LECTURE **Petites histoires bilingues** - Bib. L. S. Senghor
17/04 ATELIER **Les expressions françaises explorées et expliquées** - Bib. E. David
18/04 ATELIER **Jouons avec les mots !** - Bib. L. S. Senghor
19/04 CLUB **English club jeunesse** - Médiathèque Ilse et Pierre Garnier
23/04 SPECTACLE **Forêt** - Bib. L. Aragon
26/04 SPECTACLE **Le Grand Tour du Monde du petit matelot** - Bib. L. S. Senghor
26/04 SPECTACLE **Pop-Up d'Improvisations autour du langage** - Bib. Louis Aragon
26/04 LECTURE **Raconte-moi des histoires d'ici et d'ailleurs** - Bib. J. Prévert
26/04 LECTURE **Raconte-moi des histoires d'ici et d'ailleurs** - Médiathèque Ilse et Pierre Garnier
29/04 au 31/05 EXPOSITION **Les mots oiseaux** - Bib. H. Bernheim
30/04 LECTURE **Raconte-moi des histoires d'ici et d'ailleurs** - Bib. H. Bernheim
03/05 CLUB **English club jeunesse** - Médiathèque Ilse et Pierre Garnier
17/05 SPECTACLE **Motordu** - Bib E. David
17/05 SPECTACLE **Motordu** - Médiathèque Ilse et Pierre Garnier
21/05 SPECTACLE **Prends-en de la graine** - Bib. J. Prévert
21/05 SPECTACLE **Prends-en de la graine** - Bib. L. S. Senghor
24/05 LECTURE **Raconte-moi des histoires d'ici et d'ailleurs** - Bib E. David
11/06 LECTURE **Petites histoires bilingues** - Bib. L. S. Senghor
13/06 SCENE OUVERTE **Slam** - Bib. H. Bernheim
14/06 CLUB **English club jeunesse** - Médiathèque Ilse et Pierre Garnier

BIBLIOTHÈQUE
LE PETIT PRINCE
123 Rue de Mercey - Amiens
03 22 97 10 90

BAM!

ATELIER

19/03
15h
A partir de 7 ans
Sur inscription

Création de haïkus
Viens créer un haïku, petit poème japonais à l'occasion du Printemps des Poètes.

le Printemps des Poètes

11/04
10h
Durée : 1h30
De 7 à 12 ans
Sur inscription

A la découverte de la cryptologie
par l'association Les Savants Fous

Espionnage, langage, communication, codes : lors de cet atelier, les enfants vont explorer le mystérieux monde de la cryptologie et la transmission des secrets. Qui parviendra à deviner les messages cachés ? Vous découvrirez que certains chiffrements sont plus faciles à utiliser que d'autres, mais aussi, plus faciles à décoder !

MÉDIATHÈQUE
DE CARDONNETTE

Place de l'église - Cardonnette
03 22 91 13 64

BAM!
ATELIER

09/04
14h
Durée : 1h30
De 7 à 12 ans
Sur inscription

A la découverte de la cryptologie

par Les Savants Fous

Espionnage, langage, communication, codes : lors de cet atelier, les enfants vont explorer le mystérieux monde de la cryptologie et la transmission des secrets. Qui parviendra à deviner les messages cachés ? Vous découvrirez que certains chiffrements sont plus faciles à utiliser que d'autres, mais aussi, plus faciles à décoder !

BAM!

ATELIER

11/04

14h

Durée : 1h30

De 7 à 12 ans

Sur inscription

A la découverte de la cryptologie

par Les Savants Fous

Espionnage, langage, communication, codes : lors de cet atelier, les enfants vont explorer le mystérieux monde de la cryptologie et la transmission des secrets. Qui parviendra à deviner les messages cachés ? Vous découvrirez que certains chiffrements sont plus faciles à utiliser que d'autres, mais aussi, plus faciles à décoder !

BIBLIOTHÈQUE
JACQUES PRÉVERT
Rue de Gaulle - Longueau
03 22 97 12 37

BAM!

LECTURE

26/04
11h
A partir de 6 ans
Sur inscription

Raconte-moi des histoires d'ici et d'ailleurs

Viens écouter des contes en version originale et en version française : dans chaque bibliothèque, découvrez une sélection de langues.

SPECTACLE

21/05
15h
Durée : 50 mn
et 20 mn de partage
A partir de 7 ans
Sur inscription

Prends-en de la graine

par la Compagnie Les Miscellanées

Un spectacle sur le goût des mots de et avec Johann Charvel.

C'est une charrette et un colporteur, un entremetteur qui invite à enrichir la biodiversité de votre vocabulaire grâce à une incroyable « Graineterie de mots ».

Un spectacle théâtral et littéraire, entre one-man-show burlesque et délire poético-lexicographique. Humour garanti ! Venez rire et (re)découvrir la langue française… Mais venez surtout partager un joyeux moment de convivialité !

BAM!

SPECTACLE

17/05
15h
Durée : 1h30
A partir de 6 ans
Sur inscription

Motordu

par la Compagnie Des Petits Pas Dans les Grands

Le prince de Motordu habite un magnifique chapeau. Avec ses cousins, il y joue aux tartes dans la grande salle à danger. Un jour, une jeune institutrice, la princesse Dézécolle, l'invite à retourner en classe pour remettre le langage à l'endroit.

Une adaptation des « Aventures du prince de Motordu » de Pef pour transmettre l'art du langage, le goût pour la lecture et la fantaisie des mots.

ATELIER

09/04
10h
Durée : 1h30
De 7 à 12 ans
Sur inscription

A la découverte de la cryptologie

par l'association Les Savants Fous

Espionnage, langage, communication, codes : lors de cet atelier, les enfants vont explorer le mystérieux monde de la cryptologie et la transmission des secrets. Qui parviendra à deviner les messages cachés ? Vous découvrirez que certains chiffrements sont plus faciles à utiliser que d'autres, mais aussi, plus faciles à décoder !

MÉDIATHÈQUE
ILSE ET PIERRE GARNIER
10 place Général Leclerc - Camon
03 22 97 10 17

BAM!

CLUB

15/03
19/04
03/05
14/06
15h
De 9 à 12 ans
Sur inscription

English club jeunesse
Animé par Morgane Delsart
Un club où l'on discute, joue, et lit, le tout en anglais, of course !
Animé par Morgane Delsart

LECTURE

26/04
14h30
A partir de 6 ans
Sur inscription

Raconte-moi des histoires d'ici et d'ailleurs
Viens écouter des contes en version originale et en version française : dans chaque bibliothèque, découvrez une sélection de langues.

BAM!

SPECTACLES

26/04
15h
A partir de 4 ans
Sur inscription

Le Grand Tour du Monde du petit matelot

par la Compagnie Les Cheveux de Bérénice

Le petit matelot est chargé de préparer les victuailles pour le grand départ, mais aussi entre chaque escale. C'est ainsi qu'il fera la rencontre de personnages d'autres pays et continents, qui ne chantent pas les mêmes chansons que lui.
Un voyage initiatique, rythmé d'escales musicales traditionnelles pour mieux explorer la diversité et la beauté du monde !

21/05
10h30
Durée : 50 mn
et 20 mn de partage
A partir de 7 ans
Sur inscription

Prends-en de la graine

par la Compagnie Les Miscellanées

Un spectacle sur le goût des mots de et avec Johann Charvel. C'est une charrette et un colporteur, un entremetteur qui invite à enrichir la biodiversité de votre vocabulaire grâce à une incroyable « Graineterie de mots ». Un spectacle théâtral et littéraire, entre one-man-show burlesque et délire poético-lexicographique. Humour garanti ! Venez rire et (re)découvrir la langue française... Mais venez surtout partager un joyeux moment de convivialité !

MÉDIATHÈQUE
LÉOPOLD SÉDAR SENGHOR

20, rue d'Assas - Amiens
03 60 01 02 25

BAM!

LECTURE

12/02
19/03
16/04
11/06
10h30

A partir de 6 ans
Sur inscription

Petites histoires bilingues

Un rendez-vous mensuel autour d'histoires bilingues en français et en anglais.

JEU

21/02
18/04
14h30

A partir de 8 ans
Entrée libre

Jouons avec les mots !

Rejoignez-nous le temps d'un moment convivial autour des mots et du langage pour jouer et tester vos connaissances !

BIBLIOTHÈQUE
HÉLÈNE BERNHEIM
3, rue Georges Guynemer - Amiens
03 22 69 66 20

BAM!

EXPOSITION

29/04
|
31/05

Dès 5 ans
Entrée libre

Les mots oiseaux : abécédaire des mots français venus d'ailleurs

Une exposition réalisée à partir de l'ouvrage éponyme de Marie Treps et Gwen Keraval qui présente les mots migrateurs qui se sont envolés pour venir nicher dans notre langue.

LECTURE

30/04
10h30

A partir de 6 ans
Sur inscription

Raconte-moi des histoires d'ici et d'ailleurs

Viens écouter des contes en version originale et en version française : dans chaque bibliothèque, découvrez une sélection de langues.

SCÈNE OUVERTE

13/06
18h30

Tout public
Entrée libre

Slam

Vous aimez écrire des textes slam ? Ou tout simplement vous voulez écouter les textes des autres ? C'est l'occasion de participer à une scène ouverte en toute simplicité !

BIBLIOTHÈQUE
EDOUARD DAVID
Le Diapason - Place de Bourgogne - Amiens
03 60 01 04 20

BAM!

SPECTACLES

17/05
10h30
Durée : 30 mn
A partir de 6 ans
Sur inscription

Motordu
par la Compagnie Des Petits Pas Dans les Grands

Le prince de Motordu habite un magnifique chapeau. Avec ses cousins, il y joue aux tartes dans la grande salle à danger. Un jour, une jeune institutrice, la princesse Dézécolle, l'invite à retourner en classe pour remettre le langage à l'endroit.
Une adaptation des « Aventures du prince de Motordu » de Pef pour transmettre l'art du langage, le goût pour la lecture et la fantaisie des mots.

LECTURE

24/05
15h
A partir de 6 ans
Sur inscription

Raconte-moi des histoires d'ici et d'ailleurs
Viens écouter des contes en version originale et en version française : dans chaque bibliothèque, découvrez une sélection de langues.

BAM!

ATELIER

08/04

14h

Durée : 2h

A partir de 10 ans

Sur inscription

I

11/04

A LA DÉCOUVERTE DES MOTS

ATELIER WEB RADIO

Tu rêves d'être dans la peau d'un animateur, d'un chroniqueur ou encore d'un réalisateur ? Du mardi au vendredi, viens participer au stage pour apprendre à créer une émission, enregistrer des publicités audio, jouer le rôle d'un membre d'une équipe de radio...

Conditions : engagement sur 4 jours

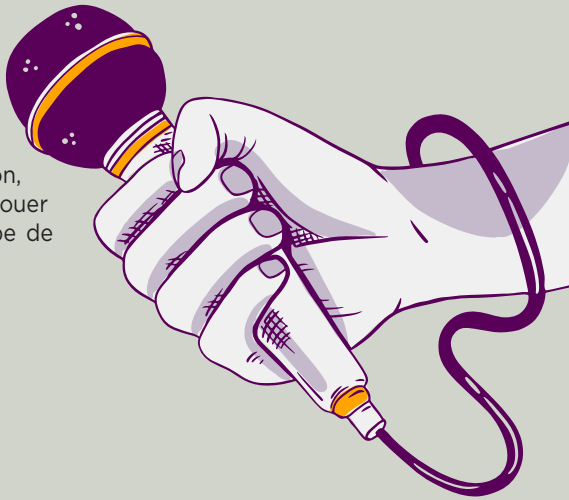

17/04

15h

Durée : 1h

A partir de 8 ans

Sur inscription

Les expressions françaises explorées et expliquées

Pour les amoureux de la langue française ! « Tomber comme à Gravelotte », « La réponse du berger à la bergère », « S'exprimer ex cathedra »... Toutes ces expressions ont un emploi particulier et, surtout une histoire. Venez découvrir le sens et l'origine des nombreuses expressions idiomatiques qui peuplent la langue française tout en jouant.

Les mots oiseaux de Marie Treps (Auteur) et Gwen Keraval (illustratrice) © Editions du Sorbier

BIBLIOTHÈQUE
EDOUARD DAVID
Le Diapason - Place de Bourgogne - Amiens
03 60 01 04 20

BAM!

EXPOSITION

01/02
|
Dès 5 ans
Entrée libre
26/04

Les mots oiseaux : abécédaire des mots français venus d'ailleurs

Une exposition réalisée à partir de l'ouvrage éponyme de Marie Treps et Gwen Keraval qui présente les mots migrateurs qui se sont envolés pour venir nicher dans notre langue.

ATELIERS

12/02
16/04
15h
Durée : 1h
A partir de 12 ans
Sur inscription

A la découverte de la richesse de la langue française

Venez faire un sans-faute ! Testez ou améliorez vos connaissances grâce à des quiz thématiques, des mots croisés mais aussi avec des anagrammes ou encore des dictées. Venez apprécier la grande richesse de notre langue tout en s'amusant !

LECTURE MUSICALE

01/03
15h
Durée : 1h
Tout public
Sur inscription

LE CORBEAU ET LE RENARD

À l'occasion du Printemps des poètes, les bibliothécaires vous proposent une lecture musicale de la célèbre fable « Le corbeau et le renard ».
D'Esope à La Fontaine, fable, contre-fable, anti-fable, argot, isovocalisme... Détournée, bousculée, malmenée la fable comme vous ne l'avait jamais entendue ! Avec un accompagnement au violoncelle par les musiciens du centre musical Le Diapason.

Forêt © Photographie Ludo Leleu

BAM!

SPECTACLE

23/04

11h

15h

Durée : 40 min

A partir de 3 ans

Sur inscription

Spectacle adapté aux sourds et malentendants (LSF)

Forêt

par Eleanor Shine

Un voyage musical signé en Langue des Signes française

Dans une forêt millénaire, un loup vit en harmonie avec les éléments de la nature et les animaux qui l'entourent. Mais un beau jour, la forêt est menacée, obligeant le loup à fuir et à trouver sa place dans un nouvel environnement. Forêt est une fable contemporaine qui aborde avec poésie et sensibilité les grands thèmes de notre époque : l'exil et l'écologie. Une résonance avec notre société cosmopolite et transhumante dans cette histoire de vivre ensemble, d'amour du Vivant.

Eleanor Shine, chanteuse et musicienne, ouvre les pages de ce livre-concert. Grâce à l'illustration projetée et à l'interprétation en chansigne (art de la chanson signée), spectateurs sourds et malentendants partageront les émotions et les vibrations comme un moment de vie sensible en commun

Conception, musique et narration : Eleanor Shine
Signes et chansigne : Mélodie Brunhes
Illustration : Hildegard Von Von

BIBLIOTHÈQUE
LOUIS ARAGON
50, rue de la République - Amiens
03 22 97 10 10

BAM!

LECTURE

12/03
14h30
A partir de 6 ans
Sur inscription

Raconte- moi des histoires d'ici et d'ailleurs

Viens écouter des contes en version originaleet en version française : dans chaque bibliothèque, découvrez une sélection de langues.

SPECTACLE

26/04
15h
A partir de 8 ans
Entrée libre

Pop-Up d'Improvisations autour du langage

L'improvisation pétille à la bibliothèque Aragon. Et ça fait PoP par ici : une histoire improvisée au rayon littérature et PoP par là : une chanson improvisée au milieu des collections de CD... les comédiennes et comédiens du MIAM (Mouvement d'Improvisation Amiénois) déambulent : confiez-leur des mots, et ils revisiteront des ouvrages, films et œuvres musicales.

LE LANGAGE

UNE LANGUE ET DES MOTS

2025

MARS-JUIN

EXPOSITIONS - ATELIERS - SPECTACLES - JEUX - RENCONTRES

BAM! BIBLIOTHÈQUES AMIENS MÉTROPOLE

Amiens
bibliotheques.amiens.fr

AMIENS MÉTROPOLE